



REGOLAMENTO

CENTRO PASQUALE 2019 **Presso l'Abbazia e il Mulino di Chiaravalle** **nella Valle dei Monaci**

Per bambini da 5 a 14 anni

Informazioni sul centro pasquale

L'obiettivo della proposta è far vivere ai bambini un'esperienza di socializzazione e di conoscenza attraverso attività di avventura, gioco, esplorazione nella natura, attività creativo-espressive e laboratoriali.

Le attività si svolgono come sempre all'interno della struttura del **Mulino di Chiaravalle**, nelle sale e nel giardino, in uno spazio protetto riservato ai bambini, nel bosco dell'Abbazia adiacente al Mulino, presso l'Abbazia e l'azienda agricola del monastero.

L'attività, programmata e organizzata da **Koinè Cooperativa Sociale Onlus**, che da anni si occupa della gestione di servizi di educazione ambientale in diversi Parchi della Regione Lombardia, è sviluppata in collaborazione con **l'Abbazia di Chiaravalle e il Parco Agricolo Sud Milano**.

Il pranzo è a cura di Nocetum con prodotti genuini, stagionali, il più possibile locali e autoprodotti.

I bambini partecipanti sono costantemente seguiti da educatori adeguatamente preparati.

Ogni bambino è coperto da assicurazione.

CALENDARIO E COSTI

Il centro pasquale è aperto nei giorni 18-19-23-24-26-29-30 aprile 2019.

Il costo a bambino è di € 33,00 al giorno.

Costo per la partecipazione a tre giornate € 92,00, a 6 giornate € 184,00

Nella quota sono inclusi i pasti (€ 5,50 a pasto)

I prezzi sono da intendersi iva 5% e oneri amministrativi inclusi.

ISCRIZIONI E MODALITÀ DI PAGAMENTO

Per iscriversi:

1. Contattate Koinè, all'Infopoint di Chiaravalle allo 02.84930432, o all'indirizzo infopoint@monasterochiaravalle.it per verificare la disponibilità, con almeno due settimane di anticipo rispetto alla data scelta;
2. Procedere all'iscrizione compilando il form al link che vi sarà dato; **la sola prenotazione telefonica non sarà ritenuta valida** e se non finalizzata **non viene riservato il posto**
3. **entro una settimana** dall'iscrizione online inviare i documenti richiesti dalla procedura di iscrizione alla mail infopoint@monasterochiaravalle.it
4. Versare l'intera quota tramite **bonifico in un'unica soluzione fino a € 300,00** all'atto della prenotazione e inviare la ricevuta di versamento unitamente ai documenti
5. per chi supera tale importo si potrà prevedere la dilazione in due rate, la prima di € 300,00 e la seconda a saldo del totale, da effettuare entro l'inizio della frequenza del/i proprio/i figlio/i;
6. Nel caso di eventuali ritiri prima dell'inizio dell'attività, la quota viene rimborsata trattenendo una cauzione di € 50,00 a settimana, a copertura dei costi di segreteria;
7. Successivamente verrà inviata regolare fattura al nominativo riportato nella scheda di iscrizione (chiediamo che, nei limiti del possibile, si tratti dell'intestatario del conto da cui viene fatto il bonifico)

Documenti richiesti:

- copia del bonifico



- form online compilato in ogni sua parte con i dati del bambino e dei genitori segnalando eventuali allergie e sottoscrivendo il presente regolamento
- copia della carta d'identità e del codice fiscale del genitore a cui verrà intestata la fattura
- delega con carta d'identità del delegato
- modulo privacy
- modulo responsabilità genitoriale

Modalità di pagamento:

L'intero pagamento deve essere effettuato tramite **bonifico bancario** all'atto di prenotazione e la ricevuta deve essere inviata via mail.

Intestare a: Koinè Cooperativa Sociale Onlus

Banca Popolare di Milano, Agenzia 72 – Novate Milanese

IBAN IT 44G0558433470000000015284

(nella causale specificare "*Chiaravalle, centro pasquale, nominativo*")

RESTITUZIONE QUOTA

Nel caso di eventuali ritiri prima dell'inizio dell'attività, la quota non viene rimborsata.

Viene restituita l'intera cifra solamente in caso di sostituzione con bambini in lista d'attesa o "proposti" direttamente dal genitore che disdice.

Una volta iniziata l'attività la mancata partecipazione a una o più giornate non dà diritto ad alcun rimborso.

Le iscrizioni si concludono ad esaurimento dei posti disponibili. Esauriti i posti viene compilata una lista di attesa.

Se entro 5 giorni prima dell'inizio non sarà raggiunto il numero minimo di 12 partecipanti per giornata il centro pasquale non verrà attivato e la quota versata sarà interamente restituita.

ORARI

ACCOGLIENZA E COMMiato

L'accoglienza è presso il Mulino di Chiaravalle, via Sant'Arialdo 102, Milano, ossia presso il luogo di svolgimento delle attività, dalle **8:00 alle 9:30**, il commiato dalle **16:30 alle 17:30**.

In caso di **arrivo in ritardo** chiediamo di avvisare al numero di cellulare 348.6288340 per poter aspettare il bambino, che altrimenti viene considerato assente.

I bambini devono essere affidati **personalmente** dai genitori all'educatore e, viceversa, riaffidati dall'educatore al genitore. In caso di impossibilità del genitore, dovrà essere compilata, come richiesto all'atto dell'iscrizione, una **delega** a terze persone. In nessun caso i bambini devono essere portati via senza che l'educatore sia avvisato.

Il **ritiro al di fuori dell'orario** non è consentito, se non in casi eccezionali da concordarsi anticipatamente con i responsabili delle attività. Il solo momento in cui è possibile accompagnare o venire a prendere i bambini al di fuori dell'orario stabilito è quello del pranzo, posto indicativamente tra le 12:30 e le 13:30.

PASTI

I pasti sono forniti dalla **cooperativa Nocetum**, comprendono un pasto caldo/pizza e focaccia, pane, insalata/verdure di stagione crude o cotte, frutta/yogurt e vengono consegnati in contenitori termici.



Il menù viene definito seguendo una filosofia della sostenibilità: le materie prime sono per quanto possibile locali, le ortofrutticole sono stagionali e i piatti vengono cucinati con una logica di qualità e di utilizzo degli alimenti cercando di evitare gli sprechi. I piatti sono preparati nella cucina di Nocetum in cui trovano occupazione donne accompagnate in percorsi di autonomia lavorativa e dove si coniuga la tradizione culinaria italiana con la cucina multiculturale.

I pasti non consumati per motivi d'assenza NON vengono rimborsati.

Il numero minimo di bambini sopra il quale è garantito il pasto è 12 al giorno, qualora non si raggiungesse questo numero di iscritti il pasto non verrà fornito e sarà rimborsata la quota di € 5,50 al giorno.

Si consiglia di dotare i bambini di una piccola **merenda** per la mattina, perché non è compresa.

RICHIESTE AI GENITORI

I bambini devono indossare **abiti comodi, scarpe comode e robuste.**

Li aspettiamo con:

- uno zainetto piccolo, **con le spalline comode**
- una merenda per la mattina
- una bottiglietta d'acqua o una borraccia con indicato nome e cognome del bambino
- un cappellino
- un k-way
- un asciugamano, lo spazzolino e il dentifricio
- un ricambio completo (compresa la biancheria intima)
- una cassetta di legno o plastica in cui poter riporre le proprie cose durante la giornata

Se piove o il tempo minaccia pioggia, la mattina stessa potete portare degli stivali o delle scarpe per la pioggia e consigliamo un ulteriore cambio.

E' consigliabile che i bambini non portino giocattoli propri, carte gioco o oggetti che si possano rovinare durante le attività, in ogni caso i giochi che intendono portare saranno condivisi tra i bambini del centro pasquale.

Se richiesto, può essere previsto uno spazio di circa un'ora al giorno dedicato allo svolgimento dei compiti delle vacanze. E' stato pensato come un aiuto ai genitori e come un'ulteriore possibilità di socializzazione, conoscenza e collaborazione reciproca per i bambini. Non è uno spazio compiti individuale o una sostituzione dello spazio dei compiti da svolgere a casa. Si raccomanda di inserire nello zainetto il materiale adeguato per lo svolgimento di tale attività.

Koinè Cooperativa Sociale Onlus declina ogni responsabilità in relazione a danni e perdita di oggetti personali dei partecipanti.

UN'ATTENZIONE ALLA SOSTENIBILITA'

Koinè si impegna anche quest'anno in ottica di un sempre maggior risparmio di imballaggi, di riduzione dei rifiuti, di consumo critico, di autoproduzione e di promozione di stili di vita sani.

È stato chiesto a Nocetum (servizio catering) di non portare stoviglie monouso.

Si chiede pertanto ai genitori di dare ai bambini per il **pranzo**:

- una gavetta o uno o più contenitori con coperchio al posto del piatto,
- un tovagliolo,

- una tovaglietta,
- un bicchiere,
- delle posate.

Si consiglia di dare ai propri bambini per **merenda** frutta/verdura o una merenda autoprodotta in un contenitore con coperchio (pane e marmellata, torta...).

Per qualsiasi evenienza o problema il Mulino è dotato di piatti, posate monouso e bicchieri di scorta, ma siamo certi che nei limiti del possibile i genitori condividano queste scelte!

Per alcune attività potrà essere richiesta la collaborazione dei genitori, coinvolgendoli nella raccolta di **materiale di recupero** (es. bottiglie di plastica, stoffa, lana, cartone, tappi ecc.) per la realizzazione dei laboratori.

INDIRIZZI E NUMERI DI TELEFONO

Per informazioni potete chiamare l'Infopoint:

tel 02.84930432, mail infopoint@monasterochiaravalle.it

Per ogni chiarimento potete contattare la coordinatrice al **348.6288340**

DURANTE LE ATTIVITA': Per casi di necessità chiamare il cellulare del centro pasquale, che resta acceso durante tutto l'orario di attività con i bambini Tel. **348.6288340**

COME RAGGIUNGERE CHIARAVALLE

L'abbazia e il Mulino di Chiaravalle Milanese si trovano nel cuore del Parco Agricolo Sud Milano, in via Sant'Arialdo 102, 20139 Milano. È raggiungibile:

In bicicletta, con la pista ciclabile da Porta Romana, Milano.

Con i mezzi pubblici bus linea 77 che incrocia la linea M3 alla fermata di Piazzale Corvetto.

In auto parcheggio gratuito vicino all'Abbazia a poche decine di metri dal portone d'ingresso.

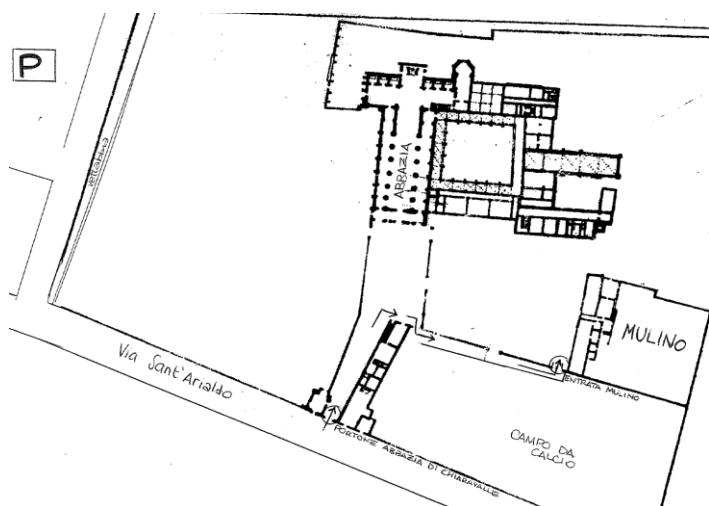

Pianta del Monastero di Chiaravalle

- ✓ il Mulino è situato all'interno dell'Abbazia di Chiaravalle milanese, adiacente al campo sportivo.
- ✓ Si specifica che non è possibile accedere in macchina all'interno dell'Abbazia: le auto vanno lasciate al parcheggio sito a circa 50 metri dall'ingresso dell'Abbazia.

La firma per la sottoscrizione di tale regolamento va posta nello spazio dedicato sulla scheda di prenotazione. Non è dunque necessario stampare tale documento se non ad uso proprio.